

ドライスーツ・メンテナンスチャンス!

2022 5/14(土) ▶ 8/31(水)

スーツケア強化月間。この機会にメンテナンスを!

使おうと思ったら、水漏れ?! とならないよう、シーズン前には水検査を!

さあ、海へ行くゾ!の前に。
しばらくキープしておいた
ドライスーツを使う前に。



DCD13

ドライスーツ 水検査料

¥5,500

(税込)

今なら 無料!

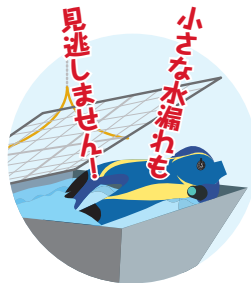

「水検査」とは、
ドライスーツにエアを送り込んで
パンパンにふくらんだ状態にして
水槽に沈め静かに待ち
小さな水漏れも見逃さないよう
目を凝らして水面をじっと見つめ
ピンホールまでを徹底的に
検査することです。

水漏れがないか…
念のための「水検査」を
おすすめします。



IC9000

申込要項

実施期間 2022年5月14日(土)～8月31日(水)

特典 ドライスーツの水検査料金無料

対象商品 ワールドダイブ社製ドライスーツ

申込資格

期間内に、修理をご希望のドライスーツと申込用紙を一緒にして、WD特約ディーラーに依頼されたお客様。

申込方法

WDホームページより申込用紙を印刷し必要事項をご記入の上、WD特約ディーラー店頭スタッフまでお渡しください。特約ディーラーから申込用紙と修理のスーツを送付いただけます。

※注意事項
●応募用紙がなくドライスーツのみお送りいただいた場合は、キャンペーン対象外とさせていただきますので予めご了承ください。●弊社アフターサービス部までの往復運賃および諸経費はお客様のご負担となります。予めご了承ください。

WD特約 ディーラー様へ

修理のドライスーツは、必ず「申込用紙」とともに、修理・メンテナンス配送先のアフターサービス部(下記住所)までお送り下さい。
アフターサービス部 〒869-1219 熊本県菊池郡大津町大林802-6 TEL.096-294-0637(直) FAX.096-294-0585

キツイ…? 心配になったら、 サイズ直しを!

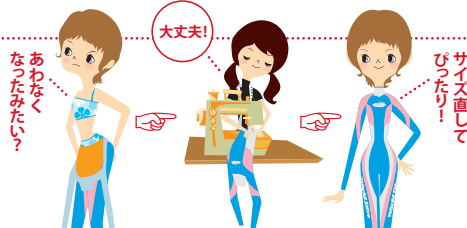

ウエットスーツ サイズ直し 見積りは…

いつでも 無料

*オーバーホール、サイズ直し見積りなど、送料はご自身でご負担いただけますので予めご了承くださいませ。

ワールドダイブ株式会社

■本社 / 〒580-0024 大阪府松原市東新町4-7-21 TEL.072-336-0645
■東京営業所 / 〒103-0014 東京都中央区日本橋蛸船町1-9-5 GEMINI-ONE 4F TEL.03-5614-0036

詳しくはWD特約ディーラー店頭、または、WD-Webサイトで。

www.worlddive.co.jp

ドライスーツ・メンテナンス、チャンス!

期間:2022年5月14日(土)~8月31日(水)

申込用紙

■以下の項目にご記入ください。

申込日	2022年 月 日		
お客様氏名	フリガナ 姓	名	
修理をご依頼いただいたWD特約ディーラー名	※修理をご依頼いただいたダイビングショップの名前をご記入ください 特約ディーラー名		支店名
WD特約ディーラーのご担当者名	姓	名	
修理品返却先 <input type="checkbox"/> 取次店 <input type="checkbox"/> 直送	直送先	住所 〒 宛名	電話番号

■ご希望の修理についてご記入ください。

<input type="checkbox"/> 一般修理 (有料)	<input type="checkbox"/> 首交換 首サイズ (cm)	<input type="checkbox"/> ユーザーサポートサービス利用	<input type="checkbox"/> 首交換 首サイズ (cm)
	<input type="checkbox"/> 右手首交換 手首サイズ (cm)		<input type="checkbox"/> 右手首交換 手首サイズ (cm)
	<input type="checkbox"/> 左手首交換 手首サイズ (cm)		<input type="checkbox"/> 左手首交換 手首サイズ (cm)

※ユーザーサポートサービスをご利用の場合は、首、両手首交換、ピンホール修理が無償、一般修理は有償となります。

また、素材変更(ネオプレン⇄ラテックス)および、シリコンシール素材(クイックネック、QSCオーバル)は対象外となります。

※ユーザーサポートサービスは、ユーザー登録されているお客様で、製造日から2年以内のスーツがサポート対象となります。(一部品番を除く)

■上記以外にご希望の修理内容がございましたらご記入ください。

--

こちらの[申込用紙]に必要事項をご記入の上、スーツをご購入されたWD特約ディーラーへお渡してください。

WD特約ディーラーから、修理するドライスーツと、こちらの[申込用紙]をご送付いただきます。

ドライスーツのみをお送りいただいた場合は、水検査は通常価格での承りとなりますので予めご了承ください。

特約ディーラー様へ

[申込用紙]は、必ず[修理のドライスーツ]とともに、修理・メンテナンス配送先であるアフターサービス部(下記住所)までお送りください。

〒869-1219 熊本県菊池郡大津町大林802-6 TEL.096-294-0637(直) FAX.096-294-0585

WD使用欄	受付日 2022年 月 日	CP2	修理お問い合わせ番号
-------	---------------	-----	------------